



**SÜRDÜRÜLEBİLİRLİK
EL KİTABI**

TÜRKİYE CUMHURİYETİ



TÜRKİYE CUMHURİYETİNİN KURULUŞU

19 Mayıs 1919'da başlayan Ulusal Kurtuluş Savaşı'ndan sonra Mustafa Kemal Atatürk'ün önderliğinde Birinci TBMM 23 Nisan 1920'de toplanmıştır. 20 Ocak 1921 günü ilk anayasanın kabulü ile "Egemenlik kayıtsız, koşulsuz ulusundur. Yürütme ve yasama yetkisi Türk ulusu adına TBMM'de toplanmıştır." 23 Nisan 1921'de TBMM açılışının ilk yıldönümünde 112 sayılı yasa ile 23 Nisan günü ulusal bayram ilan edilmiştir. Cumhuriyet ise 29 Ekim 1923'te ilan edilmiştir.

MUSTAFA KEMAL ATATÜRK

(1881-1938)



TÜRKİYE CUMHURİYETİ'NİN KURUCUSU VE İLK CUMHURBAŞKANI ATATÜRK

1881'de Selanik'te doğdu. Annesi Zübeyde Hanım, babası Ali Rıza Efendi'dir. Sırasıyla, Mahalle Mektebi, Şemsi Efendi Okulu, Selanik Mülkiye Rüştiyesi, Selanik Askeri Rüştiyesi, Selanik Askeri İdadisi, Harp Okulu ve Harp Akademisi'ne gitti. 1893 yılında Askeri Rüştiye'de okurken matematik öğretmeni tarafından adına "Kemal" ilave edilerek Mustafa Kemal adını aldı.

Osmanlı Devleti I. Dünya Savaşı'ndan yenik ayrılınca Mondros Ateşkes Antlaşması imzalandı. Bu antlaşma uyarınca vatan topraklarının işgalinin başlaması üzerine Mustafa Kemal, 19 Mayıs 1919'da Samsun'a çıkarak milli mücadeleyi başlattı.

Mustafa Kemal, 23 Nisan 1920'de TBMM'nin açılması ile Meclis ve Hükümet Başkanlığına seçildi. Sakarya Savaşı'nın kazanılmasının ardından, Gazilik unvanı ve Mareşallik rütbesi ile onurlandırıldı. Mustafa Kemal, 29 Ekim 1923'te cumhuriyetin ilan edilmesi ile beraber Türkiye Cumhuriyeti'nin ilk Cumhurbaşkanı oldu.

PAMUKKALE KAYA THERMAL & SPA



(Pamukkale Kaya Thermal Spa Hotel), Karahayit bölgesinde yer alan, 18.000 m² alana kurulu, 100 odalı modern ve yeni bir termal tesistir. Şifalı termal sular, açık/kapalı havuzlar, SPA merkezi ve yarım pansiyon konseptiyle hizmet veren otel, temizliği ve güler yüzlü personeli ile bilinmektedir. Pamukkale'nin doğal güzelliklerini tanıtmak ve sağlık turizminin önemli bir alanı olan termal suların tedavi edici etkisini yaşatmak amacıyla kurulmuştur.

KALİTE, ÇEVRE VE GIDA GÜVENLİĞİ POLİTİKAMIZ

Pamukkale Kaya Thermal Spa Hotel, sürekli verdiği hizmet içi eğitimleriyle ve otelciliğe kattığı farklı bakış açısıyla bölgesinde ilk tercih edilen otellerden biri olmayı kendine amaç edinmiştir.

Amacımıza ulaşırken çevresel hususların dikkate alınması, çevre üzerindeki olumsuz etkilerin azaltılması, kaynakları özenli kullanarak çevre bilincinin sağlanması birinci önceliğimizdir.

Bu amaçlar doğrultusunda üst yönetimin liderliği ve sorumluluğunda, tüm çalışanlarımızın gönüllü katılımıyla, süreç ve sistemlerimizi çağın gerekliliklerine göre sürekli iyileştirerek oluşturduğumuz misafir odaklı hizmet anlayışımız bir felsefe olarak yerleşmiştir.

Bunun sonucunda tüm faaliyetlerimizde aşağıdaki ilkeleri esas aldık;

- Tüm yönetici ve çalışanlarımızla birlikte kaliteden sorumlu olmak
- Yasalara ve düzenleyici gerekliliklere uygun çalışmak
- Güvenli gıda üretimini gerçekleştirmek için belirlediğimiz kontrol noktalarımızı sürekli izlemek
- Çalışanlarımızın desteğine ve üretkenliğine güvenmek
- Verilen hizmetin her kademesinde çağdaş kalite değerlerine ve müşteri memnuniyetine erişmeyi sağlamak
- Yapılan tüm işlerde "sürekli iyileştirme" ilkesine göre hareket etmek
- Eğitim ile becerilerimizi ve kalite bilincimizi arttırmak
- Çalışanlarımızın mutluluğunu gözeterek aile bilincini arttırmak
- Çevreye yönelik aktiviteler düzenlemek, aktivitelere katılım sağlamak, yaptığımız çalışmalara misafirlerimizi de davet etmek
- Ürün kalitemizin sürekliliğini sağlayabilmek için tedarikçilerimizin performansını değerlendirip ve onlarla iletişim halinde olmak
- Topluma ve çevreye saygı göstermek, destek vermek.

Genel Müdür

HARİTA

Otelimizden:

- Pamukkale Traverten 4 km
- Hierapolis Antik Kenti 6 km
- Laodikeia Antik Kenti 18,3 km
- Teleferik 27 km
- Tripolis Antik Kenti 33 km
- Güney Şelalesi 36 km
- Kaklık Mağarası 48 km
- Afrodisias Antik Kenti 67 km
- Keloğlan Mağarası 96 km
- Bozdağ Kayak Merkezi 107 km
- Işıklı Gölü – Çivril 130 km

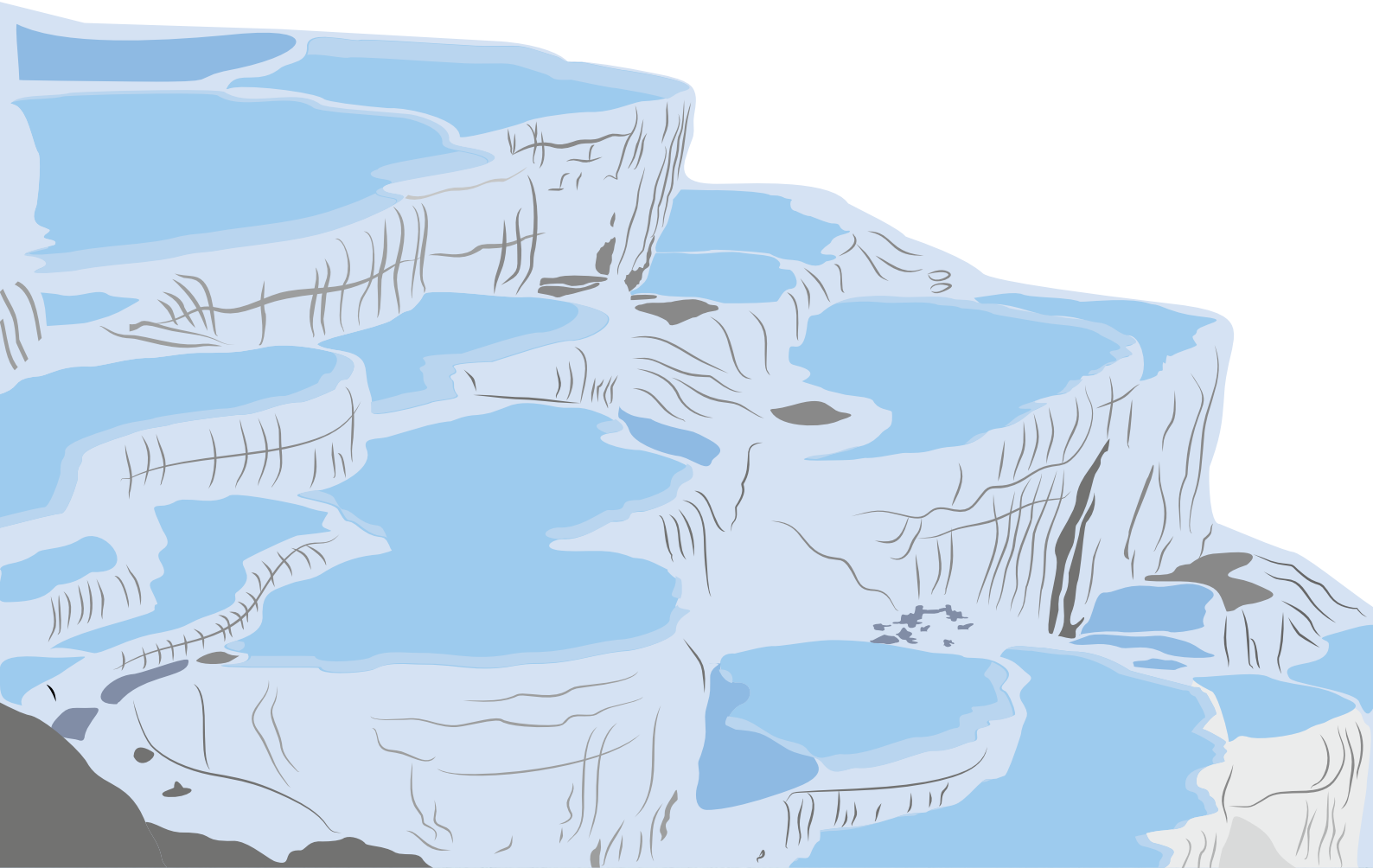

PAMUKKALE TRAVERTENLERİ



PAMUKKALE TRAVERTENLERİ

Denizli'de gezilecek yerlerin en başında, kaplıcalar ve mineralli kaynak sularınca zengin olan bölgenin en ikonik doğal oluşumu, UNESCO Dünya Kültür Mirası Listesi'ndeki Pamukkale Travertenleri geliyor. Burası öyle özel bir yer ki Pamukkale Travertenlerinin hemen arkasına kurulmuş antik kent Hierapolis'in canlı zamanlarından beri turistlerin uğrak yeri. Binlerce yıldır romatizma, deri hastalıkları gibi mum sorunlara deva olmasıyla biliniyor. Otelimizden 4 km uzaklıktadır.

HIERAPOLIS ANTİK KENTİ



Denizli'nin 17 kilometre kuzeyinde yer alan Hierapolis Antik Kenti'nin Arkeoloji literatüründe "Holy City" yani Kutsal Kent olarak adlandırılması, kentte bilinen birçok tapınak ve diğer dinsel yapının varlığından kaynaklanmaktadır.

Hierapolis coğrafi konumu ile kendisini çevreleyen çeşitli tarihi bölgeler arasında yer almaktadır. Antik coğrafyacı Strabon ile Ptolemaios verdikleri bilgilerde, Karia bölgesine sınır olan Laodikeia ve Tripolis kentlerine yakınlığı ile Hierapolis'in bir Frigya kenti olduğunu ileri sürerler. Antik kaynaklarda, kentin Helenistik Dönem öncesi adı ile ilgili bir bilgi bulunmamaktadır. Hierapolis olarak adlandırılmadan önce kentte bir yaşamın var olduğu Ana Tanrıça kültüründen dolayı bilinmektedir. Kentin kuruluşu hakkında bilgilerin kısıtlı olmasına karşın; Bergama Krallarından II. Eumenes tarafından MÖ II. yüzyıl başlarında kurulduğu ve Bergama'nın efsanevi kurucusu Telephos'un karısı Amazonlar kraliçesi Hiera'dan dolayı, Hierapolis adını aldığı bilinmektedir. Hierapolis Roma döneminden sonra Bizans döneminde de çok önemli bir merkez olmuştur. Bu önem, MS IV. yüzyıldan itibaren Hıristiyanlık merkezi olması (metropolis), MS 80 yıllarında, Hz. İsa'nın havarilerinden olan, Aziz Philipin burada öldürülmesinden kaynaklanmaktadır. Hierapolis, XII. yüzyıl sonlarına doğru Türklerin eline geçmiştir.

LAODIKEIA ANTİK KENTİ



Laodikeia Antik Kenti, Denizli İli'nin 6 km. kuzeyinde yer almaktadır. Helenistik kent, M.Ö. 3. yy.'ın ortalarında Seleukos Kralı II. Antiokhos tarafından karısı Laodike adına kurulmuştur. Kentin adı antik kaynaklarda daha çok "Lykos'un kıyısındaki Laodikeia" şeklinde geçmektedir. Diğer antik kaynaklara göre ise kent MÖ. 261-263 yılları arasında II. Antiokhos tarafından kurulmuş ve kente Antiokhos'un karısı Laodike'nin adı verilmiştir. Laodikeia MÖ I. yüzyılda Anadolu'nun en önemli ve ünlü kentlerinden biridir. Laodikeia halkının da katkılarıyla kentte çok sayıda anıtsal yapı yapılmıştır. Küçük Asya'nın şedi ünlü kilisesinden birinin bu kentte bulunması, Hıristiyanlığın burada ne kadar önemli olduğunu göstermektedir. MS 60 yılında meydana gelen çok büyük bir deprem, kenti yerle bir etmiştir. Laodikeia'nın Yapıları; Büyük Tiyatro, Küçük Tiyatro, Stadyum ve Gimnazyum,, Anıtsal Çeşme, Zeus Tapınağı, Büyük Kilisedir. Antik dönemde tekstil üretimi (özellikle siyah yün kumaşlar) ve bankacılık faaliyetleri ile büyük zenginliğe ulaşmıştır.

TELEFERİK



Denizli Teleferik, 2015'te hizmete giren ve 1.500 metre uzunluğuyla Ege Bölgesi'nin en uzun hattı olan, Bağbaşı Kent Ormanı'ndan 1.400 metre rakımlı Bağbaşı Yaylası'na ulaşım sağlayan turistik bir tesistir. 24 kabinle saatte 1.000 kişi taşıyabilen sistem, yaklaşık 6 dakikada eşsiz şehir manzarası eşliğinde yaylaya çıkarır.

- Ulaşım: Bağbaşı Yaylası'na konforlu bir yolculuk sunar.
- Kapasite: 8 kişilik, sürekli çalışan 24 gondol bulunur.
- Yükseklik: 300 metre rakımdan 1400-1700 metre rakıma çıkar.
- Aktivite: Yaylada yürüyüş, doğa gezisi, kafe ve konaklama (yayla evleri) imkanları mevcuttur.

TRIPOLIS ANTİK KENTİ



Denizli'nin Buldan ilçesi Yenicekent Mahallesi'nde yer alan Tripolis Antik Kenti, Lydia bölgesinin önemli bir yamaç yerleşimidir. M.Ö. 3. yüzyılda kurulan ve Roma döneminde zirveye ulaşan kent; tiyatro, hamam, meclis binası ve surları ile ünlüdür. "Üç Şehir" anlamına gelen Tripolis, Frigya, Karya ve Lydia bölgelerinin kesişiminde yer alır.

- **Konumu:** Denizli'nin Buldan ilçesi, Yenicekent mahallesi sınırlarında, Menderes Nehri kenarındaki hakim bir tepededir.
- **Tarihçesi:** Helenistik dönemde (M.Ö. 3. yy) kurulduğu tahmin edilen kent, Roma ve Bizans dönemlerinde büyük bir gelişim göstermiştir.
- **İsim Kökeni:** "Üç Şehir" anlamını taşıyan Tripolis, Lydia, Karya ve Frigya bölgelerinin kesişim noktasında yer alır.
- **Önemli Yapılar:** Kentte tiyatro, hamam, kale, surlar, meclis binası ve dükkanlar bulunmaktadır.

GÜNEY ŞELALESİ



Güney Şelalesi, Denizli'nin Güney ilçesindedir. Cindere Dağı'nın yamaçlarından çıkan su kaynaklarından beslenen şelale, Büyük Menderes Nehri'ne dökülmektedir. Doğal güzelliği ile dikkat çeken şelalenin suyu kireçlidir. Bunun sonucu olarak muazzam görünen sarkıt ve dikitler ile şelale yatağında kalker basamaklar oluşmuştur. Şelale doğal güzelliği bakımından görülmeye değer yerlerdendir. Denizli'ye 70 kilometre uzaklıktaki gizli cennet, Birinci Derece Doğal Sit Alanıdır. Güney ilçe merkezinin 3 kilometre uzağında yer alan Cin dere Dağı yamaçlarından çıkan su kaynaklarından beslenmektedir. Gün doğumundan akşama dek izlenmesi gereken Güney Şelalesi gelin duvağı tül perde, yelpaze biçiminde zümrüt yeşili kadife görünümlü yosunlar üzerinde süzülen su damlaları yıllarca süren akışıyla sarkıt dikitleri olan Damlataş Mağarası oluşturmuştur, şelale akış seti içinde oluşan mağara içinde yüzülebilen derinlikte bir de göl saklamaktadır.

KAKLIK MAĐARASI



Kent merkezine 30 kilometre uzaklıktaki Honaz ilçesine bađlı Kaklık Mahallesi'nde yer alan mađara, travertenleri, termal su havuzları, yeřilin farklı tonlarındaki yosunları, 32 derecede sabit olan havası ve büyölü atmosferiyle 21 yıldır turizme katkı sađlıyor. Mađara içinden akan řelalenin basamaklar halindeki travertenlerle oluřturduđu görüntüler ise eřine az rastlanan bir manzarayı ortaya koyuyor. Otelimizden 48 km uzaklıktadır.

AFRODISIAS ANTİK KENTİ



Güzellik, aşk, doğa ve bolluk tanrıçası Afrodit'e adanan kent, Aydın'ın Karacasu ilçesinde yer alır. Kentin bulunuş öyküsü de en az kentin kendisi kadar güzel... Ara Güler, 1958 yılında baraj açılışının fotoğraflarını çekmek için Aydın'a gider, dönüşte ise yolunu kaybeder ve kendisini Karacasu'nun Geyre beldesinde bulur. Bakar ki köylüler tarihle iç içe yaşıyor. Roma sütunları, sütun başları, lahitler... Usta fotoğrafçı bunları fotoğraflar ve Afrodisias böylelikle gün ışığına çıkmaya başlar. Roma Dönemi'ndeki ünlü heykel okuluyla bir sanat merkezi konumunda olan kentte yer alan Afrodit Tapınağı, antik dünyanın en iyi korunmuş stadyumu ve kentin simgesi olarak bilinen Tetrapylon adlı anıtsal kapı görülmeye değer. Antik dönemin en iyi korunmuş stadyumlarından olan 270 metrelik stadyumun çevresinde 30 bin kişilik oturma alanı bulunur. Ören yeriyile iç içe ender müzelerden, antik şehir girişindeki Afrodisias Müzesi'ndeysen, Afrodisias Antik Kenti kazılarında ortaya çıkartılan eserler sergilenir. Özellikle mermer heykeller göz kamaştırıcı güzelliindedir. Antik kentin içerisinde Ara Güler'in Afrodisias'ı ilk keşfettiği fotoğraflardan oluşan antik kent kalıntılarıyla köylülerin bir arada fotoğraflarının bulunduğu bir sergi de bulunur. Afrodisyas 2017 yılından beri UNESCO Dünya Mirası Listesi'nde yer alır.

KELOĐLAN MAĐARASI



Denizli İli, Acıpayam İlçesi'nin 18 kilometre doğusunda bulunan Dodurgalar Mahallesi'nin 3 kilometre batısındaki Mallı Dađı'nın doğu yamacındadır. Mađara ierisinde ok miktarda dikiť, sarkıt ve stun bulunmaktadır. Mađaranın bol atlaklı yapısı nedeniyle karstlařmaya son derece uygun, Jura-krtase kire tařları iinde geliřen mađara birok damlatař stunları ile birbirine geen ok sayıda adaciđa ayrıldıđından girintili ıkıntılı bir yapıya sahiptir.

BOZDAĞ KAYAK MERKEZİ



Beyaz cennet Pamukkale'nin ardından şehrin ikinci beyaz cenneti olma yolunda emin adımlarla ilerleyen Denizli Kayak Merkezi'nde yeni sezon açıldı. Her geçen yıl ilginin arttığı Denizli Kayak Merkezi, yeni sezonda da karın ve kayak yapmanın keyfini çıkarmak isteyenleri bekliyor.

Denizli'yi kış turizminde de önemli bir cazibe merkezi haline getirmek hedefiyle hayata geçirdiği Tavas ilçesinin Nikfer Mahallesindeki Denizli Kayak Merkezi, kar kalınlığının istenen düzeye ulaşmasıyla yeni sezona "Merhaba" dedi. Şehir merkezine 75 kilometre uzaklıktaki 2 bin 420 rakımlı Bozdağ'da yer alan Denizli Kayak Merkezi'nin bu yıl da Denizli ve çevre illerden yoğun ziyaretçi alması beklenirken, toplam 13 kilometre uzunluğundaki 9 adet pisti ile sezon boyunca on binleri ağırlaması bekleniyor. Ege'nin en büyük kayak merkezinde bulunan toplam 9 adet pist, amatör ve profesyonel kayakçılar ve snowboard yapmak isteyenlerin aradığı her türlü imkânı barındırırken tesiste 2 telesiyej, 1 teleski ve yürüyen bant bulunuyor. Saatte 2.500 kişinin taşınabileceği mekanik tesislerde ziyaretçilerin gününbirlik tüm ihtiyaçlarını karşılayacak sosyal yapılar da bulunuyor.

İŞIKLI GÖLÜ



Denizli'nin Çivril ilçesinde yer alan Işıklı Gölü, yaklaşık 7300 hektar alana sahip, Büyük Menderes Nehri'ni besleyen önemli bir tatlı su gölüdür. Uluslararası Ramsar Sözleşmesi ile koruma altında olan göl, nilüfer çiçekleri, zengin kuş türleri ve tekne turları ile ünlüdür. 800 metre rakımda, ortalama 7 metre derinliğindeki göl, kuş gözlemciliği ve doğa yürüyüşü için idealdir.

- **Nilüferler:** Göl yüzeyi, özellikle Haziran ve Temmuz aylarında açan beyaz nilüfer çiçekleriyle kaplanır.
- **Doğal Yaşam:** Çeltikçi, Küçük Balaban ve çeşitli balıkçıl türleri gibi su kuşları için önemli bir üreme ve kuluçka alanıdır.
- **Aktiviteler:** Ziyaretçiler, balıkçı tekneleriyle nilüferlerin arasında gezinti yapabilir ve fotoğraf çekebilir.
- **Konum:** Denizli merkeze yaklaşık 122 km mesafededir.

NASIL GİDİLİR ?

Pamukkale Traverten : Minibüsle ya da taksiyle 4. km uzaklıktaki Pamukkale Travertenlerine ulaşmak mümkündür. Yürüyerek de ulaşım mümkündür.

Hierapolis Antik Kenti : Minibüsle, yürüyerek ya da taksiyle 8 km uzaklıktaki Hierapolis antik kentine ulaşmak mümkündür.

Laodikeia Antik Kenti : Taksiyle 19 km uzaklıktaki Laodikya Antik kentine ulaşmak mümkündür.

Teleferik : Minibüs ile Denizli otogarına gidip oradan minibüs ile veya 130,131 numaralı otobüslerden biri ile Teleferike gitmek mümkündür.

Tripolis Antik Kenti : Minibüs ile Denizli otogarına geçip oradan Buldan dolmuşları ile ulaşım mümkündür.

Güney Şelalesi : Minibüsle Denizli otogarına geçip oradan Güney dolmuşları ile ulaşım mümkündür.

Kaklık Mağarası : Minibüsle Denizli otogarına geçip oradan Kaklık dolmuşları ile ulaşım mümkündür.

Keloğlan Mağarası : Acıpayam ilçesine bağlı olan Dodurgalar kasabası mağaraya ev sahipliği yapmaktadır. Denizli-Antalya karayoluna yaklaşık 3 kilometre uzaklıkta toplu taşıma kullanmak isterseniz Denizli otogarından dolmuşla Dodurga ilçesine çok yakın olan mağaraya gidebilirsiniz.

Işıklı Gölü – Çivril : Denizli otogarından Çivril minibüsünü kullanarak ulaşım sağlanabilir.

Yerleşim yerlerinde toplu taşıma, Denetimli Şehir İçi Minibüsler ile ücret karşılığında veya Belediye Otobüslerine kent kartlar ile sağlanır.

KÜLTÜREL BİLGİLER

Türk Çayı

Türkiye'de bir çeşit siyah çay üretilmekte olup, Doğu Karadeniz kıyılarında yetişir. Bu çay türüne de halk arasında Türk çayı adı verilir. Toz kavrulmuş siyah çay ile demlenir ve "ince belli" olarak bilinen kendine has küçük bardaklarla servis edilir.

Türk Kahvesi

Türk kahvesi, daha çok Türk kültüründe önemli yere sahip Osmanlı İmparatorluğu'ndan günümüze kadar gelmiş en eski kahve hazırlama ve pişirme metotlarından biridir. Kendine has tadı, köpüğü, kokusu, sunuluş biçimiyle özgün bir kimliği ve geleneği vardır. Telvesi ile ikram edilen tek kahve türüdür. Türk kahvesi kültürü ve geleneği 2013 yılı itibariyle ülkemiz adına UNESCO İnsanlığın Somut Olmayan Kültürel Mirası Temsili Listesine kaydedilmiştir.

Ayran

Yoğurdun içine su katılarak elde edilen bir tür içecektir. Türk mutfağına ait olan en yaygın içeceklerdendir. MS 552-745 yılları arasında hüküm süren Göktürkler, ekşiyen yoğurdun ekşiliğini azaltmak için üzerine su eklediler. Böylece tesadüfen ayran ortaya çıkmış oldu. Ayran kelimesi, tarihte ilk defa Divan-ı Lügat-it Türk eserinde "sütten elde edilen bir içecek" olarak tanımlanmıştır.



KÜLTÜREL BİLGİLER

Gözleme

Gözleme ince olarak açılmış yufkanın çeşitli iç malzemelerle doldurulduktan sonra, sac üzerinde odun ateşinde pişirilmesiyle hazırlanan bir çeşit aperatif Türk böreğidir. Selçuklular döneminde közde pişirilen ekmek anlamına gelen "Közmen", gözleme manasında kullanılan ilk deyimlerdendir. Zaman içinde konuşma dilinin evrilmesiyle ve değişiklik gösteren yöre lehçeleri sebebiyle, değişiklik göstererek gözleme adını almıştır.

Keşkek

1kg buğday ayıklanıp, yıkanır. İçine bir bardak nohut katılır ve ılık su ile ıslatılır. 4 saat bekletilir. Daha sonra toprak çömleğin içine boşaltılır. Üzerine tuz, bir çorba kaşığı margarin, yarım bardak sıvı yağ ve parça et ilave edilir. Çömleğin ağzına 2 parmak kalana kadar su doldurulur. Akşamdan fırına verilir. Sabah fırından alınıp, tahta kaşık ile karıştırılır. Üzerine yağ kızdırılır, salça ve baharat ilave edilip sos hazırlanır. Sıcak olarak kiremit tabaklarda sunulur.

Denizli Kebabı

Bir yaşını geçmemiş kuzu etlerinin kullanıldığı Denizli kebabı, tandır ateşinde sakız ağacı ile pişiriliyor. Önce ikiye ardından da 8 veya 10 parçaya ayrılan kuzu etleri, özenle fırına yerleştiriliyor. Ustasına göre değişiklik gösteren pişme süresinin ardından fırından çıkarılan kebaplar, yine sakız ağacından hazırlanan tahta üzerinde satırlar ile doğranıyor. Geleneksel yöntemlerle hazırlanan yöresel lezzet; soğan, domates ve lavaş pide eşliğinde müşterilere servis ediliyor. Çatal ve bıçak kullanılmadan tüketilen meşhur Denizli kebabını bir yiyen bu lezzetten vazgeçemiyor.

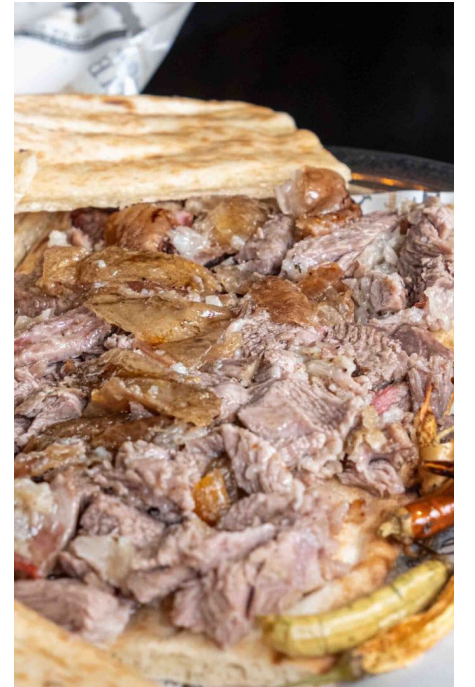

KALE BİBERİ VE BİBER TATARI



Denizli'nin Kale ilçesinin besin ve organik madde yönünden zengin toprağı ve ılıman iklimi yöreye özgü lezzetli ve tescillenmiş bir biber olan Kale Biberinin yetiştirilmesine olanak tanımaktadır. Kale ve çevresinde yaklaşık yüz yıldır üretimi yapıldığı bilinen Kale Biberi, yörede mikroklima gösteren ve Akçay Havzasını kapsayan lokal bölgede üretilir. Kale Biberi, taze olarak tüketilebildiği gibi kızartma, salça, toz biber, pul biber, közleme, kurutulmuş (kızartma ve haşlama) olarak da tüketilebilmektedir.

Biber Tatarı, bölgeye özgü Kale Biberinden yapılan bir lezzettir. Kuru biberler haşlanır, sapları ve çekirdekleri ayıklanarak yağda kızartılır. Uygun büyüklükte kesilen patatesler kızartılır. Tuz ile sarımsak dövülerek uygun kıvama getirilmiş süzme yoğurdun içine katılır. Kızartılmış biber ve patatesler yoğurdun üzerine döşenir. Soğuk olarak servis yapılır.

MENEVİŞ OTU YOĞURTLAMASI



Akdeniz ikliminde yaygın olan meneviş otu, damla sakızı ağacı olarak da bilinen çitlembik ağacının taze filizlerinden oluşur. Denizli'ye özgü soğuk lezzetlerden biri olan meneviş otu yoğurtlaması, meneviş ve asma yaprağının suda haşlanarak pişirilmesi ve sarımsaklı yoğurt dökülmesiyle servis edilir. Pırasa ve dereotu tereyağında kavruarak meneviş ve asma yaprağına eklenir, bulgur ilavesi ile kısık ateşte pişirilir. Soğuduktan sonra üzerine sarımsaklı yoğurt dökülür. Yoğurtlamanın hem daha lezzetli olması hem de hoş görünmesi açısından üzerine tereyağında kavru pul biber ve kızartılmış kuru biberler eklenir. Lezzetli ve hafif bir yemek olan meneviş otu yoğurtlaması Denizli'de mutlaka tadılması gereken özel lezzetler arasındadır.

TAVAS BAKLAVASI BALLI TAHİNLİ PİDE



Tavas Baklavası, nişan, düğün, bayram gibi tüm özel günlerde kendine has geleneksel malzemeler ve yöntemlerle hazırlanan şerbetli bir hamur tatlısıdır. 40 kat yufkanın her sırasına dökülen cevizlerin şerbetle buluşması ile damaklarda unutulmayacak bir lezzet bırakan Tavas Baklavasını yapmak ayrı bir ustalık gerektirir. Tavas Baklavasını özel kılan içinde kullanılan malzemeler ve pişirme tekniğidir. Baklava yufkaları, buğday, kepekli ve arpa unununun karışımından oluşan “urğa unu” kullanılarak açılır. Bakır sini (tepsi) içinde kara fırın olarak adlandırılan odun fırınlarında meşe odunu ateşinde 25-30 dakika pişirilir. Tavas Baklavasının gerçek tadına varılabilmesi için bir gün boyunca dinlendirilmesi gerekir. Servise hazır hale gelen baklavanın el ile yenilmesi tavsiye edilir.

Tavas'ın meşhur lezzeti Ballı Tahinli Pide geleneksel pideden farklı olarak tatlı olarak tüketilir. Mayalı hamurdan yapılan hamur bezeleri el yordamıyla açılarak tahinli karışıma bulanır. Bir miktar dinlendirildikten sonra odun ateşinde pişirilen tahinli pide, üzerine isteğe göre bal dökülerek tatlandırılır ve sıcak olarak servis edilir. Mutlaka tadılması gereken bu pide, Tavas halkı tarafından “içli-dışlı” olarak adlandırılır.

KÜLTÜREL BİLGİLER

Türk Hamamı

Anadolu'da çok eski zamanlardan beri bir hamam kültürü vardır. Türkler Orta Asya'da yaşarken var olan hamam geleneklerini göç ettikleri Anadolu'ya da taşıdılar. Kendilerinden önce yaşayanların bıraktığı mermer hamam kültürünün üzerine kendi geleneklerini yerleştirdiler. Zaman içinde çok özel günlerin kutlandığı yerler hamamlar oldu. Bugün bile devam eden kadınlar için "gelin hamamı", "loğusa hamamı", "bebeğin kırk hamamı", "adak hamamı", "yas alma hamamı" erkeklerde ise "damat hamamı", "sünnet hamamı", "asker hamamı" ve "bayram hamamı" güncelliğini korumaktadır.

Karagöz ve Hacivat

Karagöz ve Hacivat, taklide ve karşılıklı konuşmaya dayanan, iki boyutlu tasvirlerle bir perdede oynatılan gölge oyunudur. Karagöz oynatıcısına kurgusal, hayali denir. Oyunda konuşmaların değişmesi baş hareketleriyle yapılır. Bu iki karakterin gerçekten yaşayıp yaşamadığı, yaşadysa nerede nasıl yaşadığı kesin olarak bilinmemektedir. Anlatılanlar rivayete dayanır, zira gerçekten yaşamış olsalar bile büyük ihtimalle bahsedilen dönemde tarih kitaplarına girecek kadar önemli bulmamışlardır.



KÜLTÜREL VE DOĞAL MİRAS



DENİZLİ HOROZU

Antik Dönem' in Sembolü, Dünyaca ünlü, en uzun ötüşlü horozun Denizli Horozudur. Denizli'nin sembolü olan "Denizli Horozu", renk ve vücut yapısı itibariyle ahenkli uzun ve güzel ötüşleriyle, ilimize en uzak yörelere kadar isim yapmış yerli bir ırkımızdır. Bazılarına göre Osmanlı imparatorluğu zamanında Arnavutluk'tan İstanbul'a getirilen uzun ötüşlü Berat Horozlarının Denizli'ye getirilmesi ve Denizli'deki yerli tavuklarla melezleşmesinden oluştuğu üretildiği söylenmekte ise de bu doğru değildir. Zira renk ve vücut yapısı bakımından aralarında hiçbir benzerlik yoktur. Denizli Horozu bu bölgedeki insanların eskiden beri uzun ötüşlü horozlara gösterdikleri özen sonucu kendiliğinden oluşmuş bir ırktır.

KÜLTÜREL VE DOĞAL MİRAS



Otelimizde Denizli'ye özgü ürünlerin bulunduğu bir alan tasarlanmıştır. Bu köşede Buldan bezlerinden üretilmiş ürünler yer almaktadır.

KÜLTÜREL VE DOĞAL MİRAS



KEKİK (*Thymus vulgaris*)

Thymus, Lamiaceae (ballıbabagiller) familyasına bağlı bir cinstir. Kekik, ortalama olarak yüksekliği 20 cm ve ömrü 6 yıl olan bir bitkidir. Lavanta, Biberiye ve Nane gibi kekikte Lamiaceae familyasına aittir. Pamukkale Belediyesi, dünyanın kekik merkezi unvanı durumunda olan Denizli'de yetişen kekiğin dünyaya pazarlanmasına önemli unsurlardan olan 'Denizli Kekliği' adını tescil ettirerek sektöre büyük destek sağladı.



KÜLTÜREL VE DOĞAL MİRAS



ADA ÇAYI (*Salvia officinalis*)

Çalı, otsu çok yıllık ve tek yıllık yaklaşık 1000 bitki türüyle Ada çayı (*Salvia*), Ballıbabagiller familyasındaki kokulu bitkilerin en büyük cins'idir. Ballıbabagiller içinde "Salvia" Nepetoideae alt familyasındaki Mentheae kabilesinin parçasıdır. Pamukkale'de yetiştirilen diğer bir aromatik bitki de adaçayıdır. Bölgenin toprak ve iklim şartlarına iyi uyum sağladığı için kaliteli adaçayı üretimi yapılabilmektedir. Doğal yöntemlerle yerel üreticiler tarafından üretilen adaçayı Pamukkale'nin eko turizmi açısından değer katmaktadır. Şifalı bir bitki olan adaçayı, çayı demlenerek kış aylarında hastalıklardan korunmak için tüketilebilir. Yangı azaltıcı (antiinflamatuvar) özelliği sayesinde boğaz ağrılarında ve ağız yaralarına iyi geldiği bilinir.

KÜLTÜREL VE DOĞAL MİRAS



SERİNHİSAR LEBLEBİSİ

Türkiye'deki leblebi üretiminin büyük bir çoğunluğunu karşılayan Denizli, Serinhisar ilçesinde üretilen leblebisi ile ünlüdür. Leblebinin hammaddesi olan nohut, Uşak, Balıkesir ve Kütahya illerinden temin edilmektedir. Leblebi üretimi için yayla havası olarak nitelendirilen bir iklimin olması gereklidir. Elverişli iklime sahip Denizli'de leblebi üretimine çocukluktan beri aşına olan tecrübeli üreticiler tarafından üretim yapıldığından geleneksel üretim yöntemi kullanılır. Leblebinin üretim süreci oldukça zorlu ve uzundur. Bu nedenle, leblebi üretimi çoğunlukla aile işletmecileri tarafından yapılır ve geleneksel üretim bilgisi kuşaktan kuşağa aktarılır. Geleneksel üretim basamakları olan kavurma, tavlama ve dinlendirme süreçleri iyi planlanmış, bilinçli ve kaliteli üretim ile ortaya çıkan Serinhisar Leblebisi ayrı bir lezzete sahiptir.

YEREL, TARİHİ, ARKEOLOJİK, KÜLTÜREL, RUHANI YERLERİ ZİYARET EDERKEN DİKKAT EDİLECEK HUSUSLAR

- Lütfen hayvan istismarı içeren turistik faaliyetlere katılmayın.
- Lütfen gezi alanlarında çevreye duyarlı davranalım.
- Ülkemizde 18 yaş altındaki çocuklara sigara ve alkollü içki satışı yapılmaz.
- Havuz haricindeki tüm alanlarda mayo ile gezilmez, kıyafet giyilir.
- Ailelerinden izin almadan çocukların fotoğraflarını çekmeyiniz.
- Cami gibi kutsal alanlara girmeden önce ayakkabılar çıkarılır, kadınlar saçlarını örtü ile kapatır.

ENDEMİK TÜRLER



HANIM ÇİĞDEMİ (*Crocus baytopiorum*)

Türkiye için endemik, soğanlı bir türdür. Çiçek soğanı gömleği kaba ağsı ve liflidir. Yapraklar 4-5 adet, 0.5-1.5 mm genişlikindedir ve çiçeklenme ve yapraklanma eşzamanlıdır. Çiçek tomurcuğunun tabanında zarsı yaprak mevcuttur; brakteol yok; boyun beyaz ve havlı; dilimler 2-3 x 0.8-1.2 cm, küt uçlu, soluk mavi ve daha koyu ince damarlı; sapçıklar sarı, 3-5 mm ve tüsüz; başçık 1.1 cm, sarı; boyuncuk sarı; tepecik uca doğru kalınlaşan 3 parçalı, sarı veya portakal renklidir.

ENDEMİK TÜRLER



Müşkürüm Çiçeği (*Muscorigon*)



Körboğa Dikeni (*Eryngium campestre*)



Yünlü Gelin



Sandras Menekşesi (*Viola sandrasea*)



Sıkı Değnek (*Asyneuma compactum*)



Denizli Sümbülü (*Chionodoxa salbacus yıldırım*)

YABANI HAYVAN TÜRRLER LİSTESİ



Geyik



Sakallı Akbaba



Tilki



Sincap



Yaban Keçisi



Kirpi

ÇEVREMİZİ KORUMAK İÇİN

To Protect Our Environment



Consume less electricity!
Turn off and unplug unnecessary working devices.



Research it!
Find out where and how a food you eat is produced.



Change your habits!
Use cloth bags instead of Plastic bags.



Notice them!
Put a bowl of water outside for street animals.



Less water Consumption
Do not leave the water on all the time while brushing your teeth and washing your hands.



Observe it!
your disposables and use them less.

ÇEVREMİZİ KORUMAK İÇİN

To Protect Our Environment

Yenileyin!

Kırılmış ya da bozulmuş eşyalarınızın yerine yenisini almadan önce onları tamir etmeye çalışın.



S-M

Refresh it!

Before you buy a new one for your broken or damaged items, try to fix them.

Kullanmayın!

Tek kullanımlık plastik pipetleri kullanmayın.



S-M

Do not use!

Do not use disposable plastic straws.

Geri Dönüştürün!

Atıklarınızı uygun geri dönüşüm kutularına atın.



S-M

Recycle it!

Dispose of your waste in appropriate recycling bins.

Doğaya Saygı Duyun!

Daha az kâğıt kullanın. Kâğıdın iki tarafını da kullanın.



S-M

Respect nature!

use less paper. Use both sides of the paper.

Fidan Dikin!

Bir ağaç tohumu çimlendirin ve büyüdüğünde fidan toprağa dikiin.



S-M

Plant saplings !

germinate a tree seed and plant the seedling you have grown into the ground.

Paylaşın!

Kullanmadığınız giysileri giysi toplama kutularına bırakın ya da başkalarıyla paylaşın.



S-M

Share it!

leave unused clothes in the clothes collection boxes or share them with others.

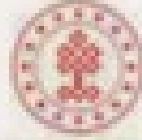

T.C. KÜLTÜR VE TURİZM
BAKANLIĞI



GSTC Sertifikasyon Kodu: HATBTR25049

Sürdürülebilir Turizm SERTİFİKASI

Türkiye Turizm Tanıtım ve Geliştirme Ajansı tarafından önerilen bu sertifika TRB Uluslararası Belgelendirme Teknik Kontrol Güzetim Hizmetleri Tic. Ltd. Şti. tarafından düzenlenmiştir.

TRB Uluslararası Belgelendirme Teknik Kontrol Güzetim Hizmetleri Tic. Ltd. Şti. GSTC tarafından akredite edilmiş olup, akreditasyon kapsamı www.gstcouncil.org adresinde yayınlanmaktadır.

PAMUKKALE KAYA TERMAL

KARAHAYIT MAHALLESİ ATATÜRK CADDESİ NO:26 DENİZLİ / PAMUKKALE

GSTC tarafından tanınan Türkiye Sürdürülebilir Turizm Standardı, Versiyon 1.0, 19 Mayıs 2022'de belirtilen gerekliliklere göre yapılan denetime ve imzalanan sözleşmeye istinaden TRB Uluslararası Belgelendirme Teknik Kontrol Güzetim Hizmetleri Tic. Ltd. Şti. İşbu belge ile yukarıda listelenen tesisin Türkiye Sürdürülebilir Turizm Standardı, Versiyon, 1.0 19 Mayıs 2022 ile uyumlu olduğunu onaylar. Bu belge, Sürdürülebilir Turizm kriterlerindeki turizm hizmetlerinin karışandığını garanti eder.

Sertifika Numarası	: TRB - 40162
İlk Sertifika Tarihi	: 05.04.2025
Düzenleme Tarihi	: 05.04.2025
Geçerlilik Tarihi	: 05.04.2026

Handwritten signature

Kuruluş Türü
Konaklama İşletmesi

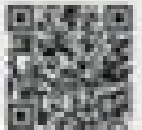
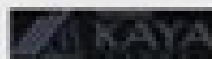



2026 YILI MÜZİK LİSANS BELGESİ

**MAR SEY. ACEN. TUR. TAS. SAN. DIS TIC. AS –
PAMUKKALE TERMAL HOTEL ŞUBESİ**

**KARAHAYIT MAH. ATATÜRK CAD. NO: 20 PAMUKKALE DENİZLİ
Pamukkale / DENİZLİ**

MSF VE MÜZFED FEDERASYONLARI REPERTUVARLARININ YUKARIDA BELİRTİLEN KONAKLAMA TESİSİNDE **2026 YILI İÇERİSİNDE** UMUMA İLETİLMESİ İÇİN İŞBU **“MÜZİK LİSANS BELGESİ”** (*) DÜZENLENMİŞTİR.

** İşbu Müzik Lisans Belgesine konu müzik kullanım izninin kapsamı MSF ve MÜZFED Federasyonları ile konaklama tesisi arasında imzalanan sözleşmede belirtilmiştir.*

BELGE NUMARASI : 2026 / 2025-02227
DÜZENLEME TARİHİ : 05.06.2026
GEÇERLİLİK DÖNEMİ : 2026 Yılı
KURULUŞ TÜRÜ : 3 Yıldız
ODA SAYISI : 100



MSF
Müzik Sektöründe Eser Sahipleri
Federasyonu

MÜZFED
Müzik Sektöründe Bağlantılı Haklar
Federasyonu

PERSONELE SUNULAN İMKANLAR

Lojman İmkani:

Personellerimize lojman tahsis edilir. Lojmanlarda kişisel ihtiyaçlarını sağlayabilecekleri imkanlar bulunmaktadır.



Personel Servis İmkani:

Farklı vardiyalarda çalışan personelimiz için otele servisle ulaşım sağlanmaktadır.



Sağlık Hizmeti İmkani:

Çalışanlarımız mesai saatleri içinde otelimizde bulunan doktor ofisinden sağlık hizmeti alabilmektedir.



Yemek İmkani:

Çalışanlarımız için personel yemekhanesinde yemek çıkarılmaktadır.

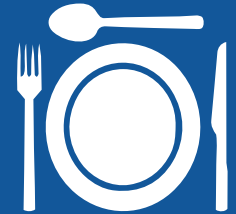

Çamaşırhane İmkani:

Tüm çalışanlarımızın üniformaları otelimizde yıkanır. Lojmanda kalanlar, lojmanda bulunan çamaşır makinesini kullanabilir.



ENERJİ TASARRUFU

Tüm odalarda balkon kapısının açılmasıyla ısıtma/soğutma cihazlarını devre dışı bırakan sistem alt yapısı mevcut olup henüz devreye alınmamıştır.

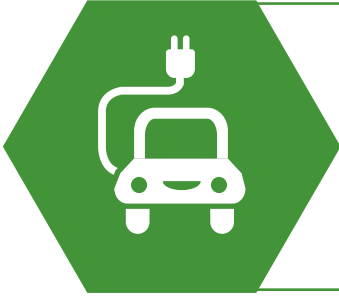

Enerji verimliliği yüksek, çevre dostu cihaz ve teknolojileri tercih etmekteyiz.

Genel alanlarda ve personel alanlarında harekete duyarlı sensörlü aydınlatıcılar kullanılmaktadır.

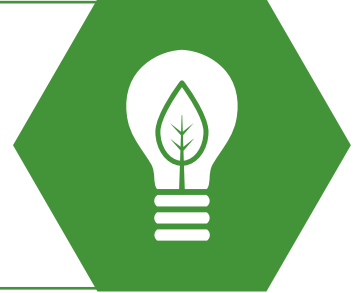

Genel alanlar enerji tasarrufu için gün ışığından faydalanılacak şekilde dizayn edilmiştir.

Dış aydınlatmalar zamanlayıcılarla kontrol edilmektedir.

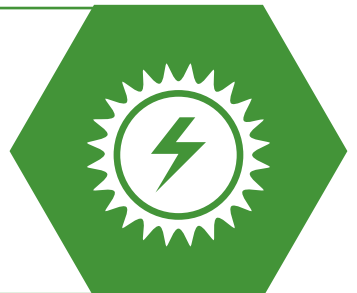

ENERJİ TASARRUFU

Tüm odalarda elektronik enerji kartları kullanılmaktadır.

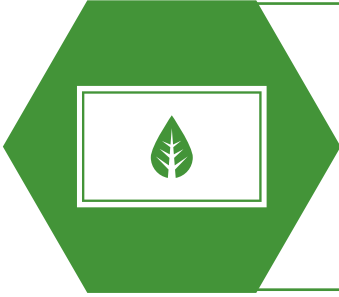

Odalarımızda led televizyonlar kullanılmaktadır. Minibarlar enerji tasarrufu için ısı kaynağından uzak konumlandırılmıştır.

Boş odaların perdeleri yazın kapalı, kışın açık tutularak iklimlendirme cihazlarının kullanımı azaltılmaktadır.

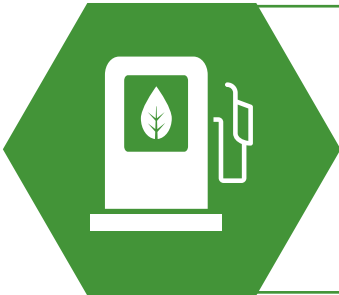
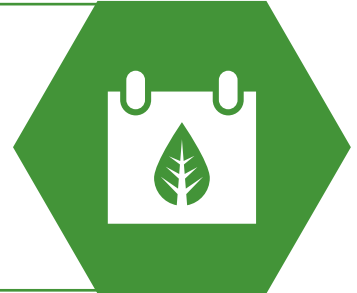

Tüm elektronik cihazların periyodik bakım ve temizlikleri yapılarak enerji kayıpları minimize edilmektedir.

Güneş enerjisinden faydalanmak için güneş panellerimiz bulunmaktadır. 2024 yılında toplam tüketilen elektriğin %54,41'i güneş enerjisinden sağlanmıştır.

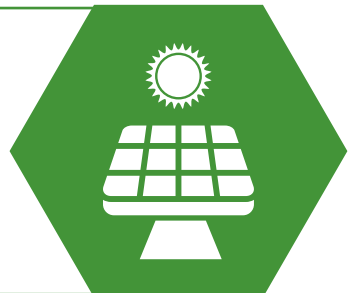

ENERJİ TASARRUFU

Soğuk odaların, deep frezelerin, soğutucu dolapların lastikleri kontrol edilerek yıprananlar değiştirilir, enerji kayıpları önlenir.

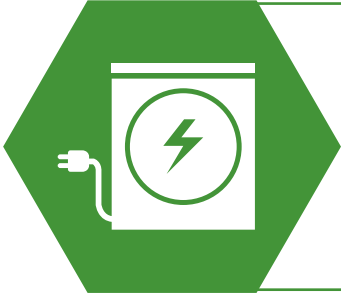

Bulaşık makineleri, çamaşır makineleri ve kurutma makineleri tam doldurulmadan çalıştırılmaz.

Aylık ve yıllık olarak enerji tüketimlerimiz kayıt altına alınarak takip edilir.



Personelimize tasarruf tedbirleri hakkında eğitimler verilmekte, misafirlerimiz tasarruf uygulamalarımız konusunda bilgilendirilmektedir.

SU TASARRUFU

Soğuk odaların, deep frezelerin, soğutucu dolapların lastikleri kontrol edilerek yıprananlar değiştirilir, enerji kayıpları önlenir.

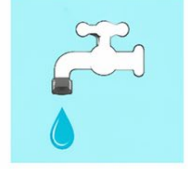

Tüm WC'lerde tasarruflu 6 ve 3 litrelik ikili sifon sistemi kullanılmaktadır.

Küvet yerine duş kabinleri tercih edilerek, su tasarrufu sağlanmaktadır.

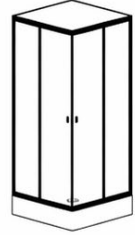

Bahçemizde sulama yapılırken damlama ve fıskiye sistemi kullanılarak su kayıplarının önüne geçilir.

SU TASARRUFU

Çalışanlarımıza su tasarrufu hakkında eğitim verilir. Misafirlerimiz tasarruf uygulamalarımız konusunda bilgilendirilir.



Atık sular deşarj yönetmeliğine uygun olarak kanalizasyon sistemine bağlıdır.



Tüm genel alanlarda fotoselli musluklar ve sensörlü pisuarlar kullanılır.



Üretim alanlarında diz kumandalı zaman ayarlı sistemler kullanılır.



Aylık ve yıllık olarak su tüketimlerimiz takip edilerek kayıt altına alınır.



2025 YILI VERİLERİ

ELEKTRİK TÜKETİMİ 2025

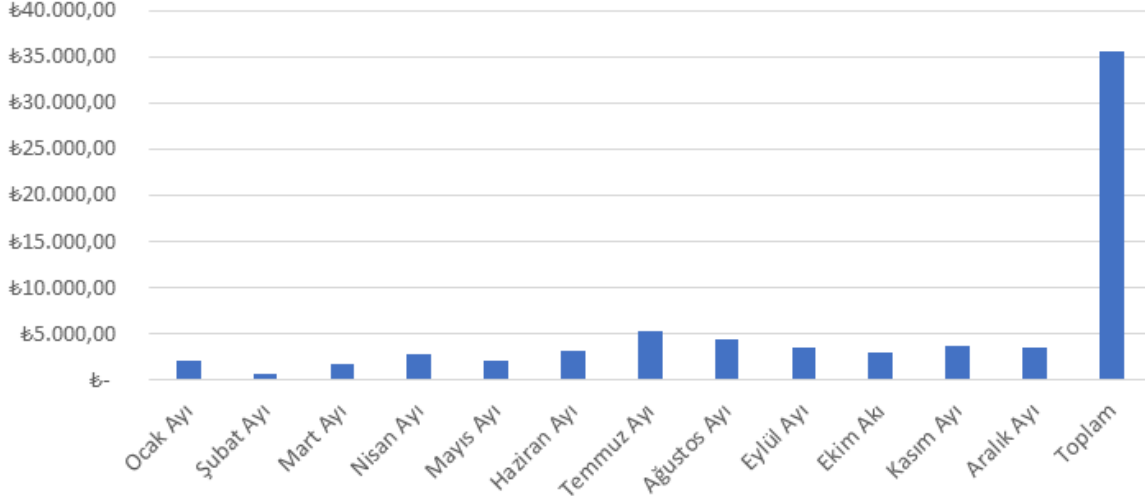

GAZ TÜKETİMİ 2025

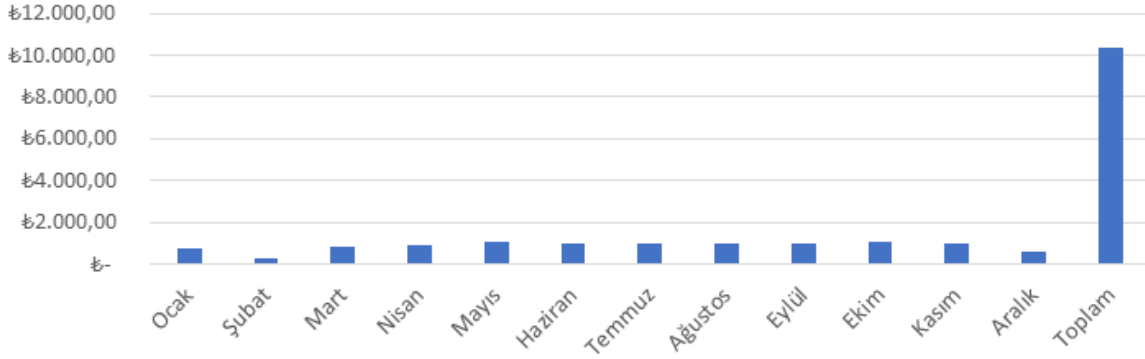

SU TÜKETİMİ 2025

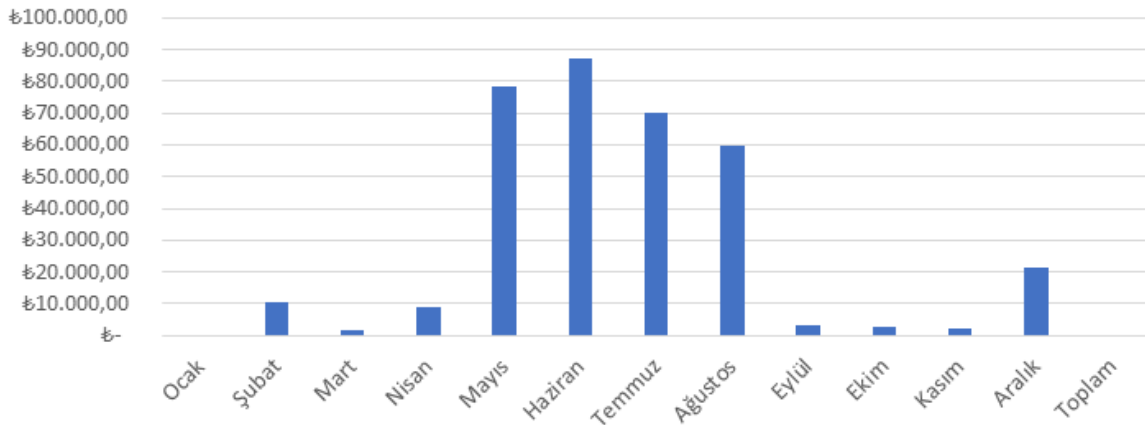

EĞİTİMLERİMİZ



SOSYAL SORUMLULUK

BELGEDİR

2024 Yılı Aralık ayında Pamukkale Kaya Termal Turizm Tic. Ltd. Şti. tarafından balon firması aracılığı ile ekibimize toplantı masa ve sandalyesi (1 adet masa 12 adet sandalye), bir takım makam odası mobilyası, bir adet salon tipi klima, yazıcı ve buzdolabı yardımıyla bulduklarından dolayı, Pamukkale Kaya Termal Turizm Tic. Ltd. Şti. kuruluşuna teşekkürlerimizi sunarız.

Yerel Yönetici
Otel Müdür Vekili





Pamukkale

KAYA
T E R M A L